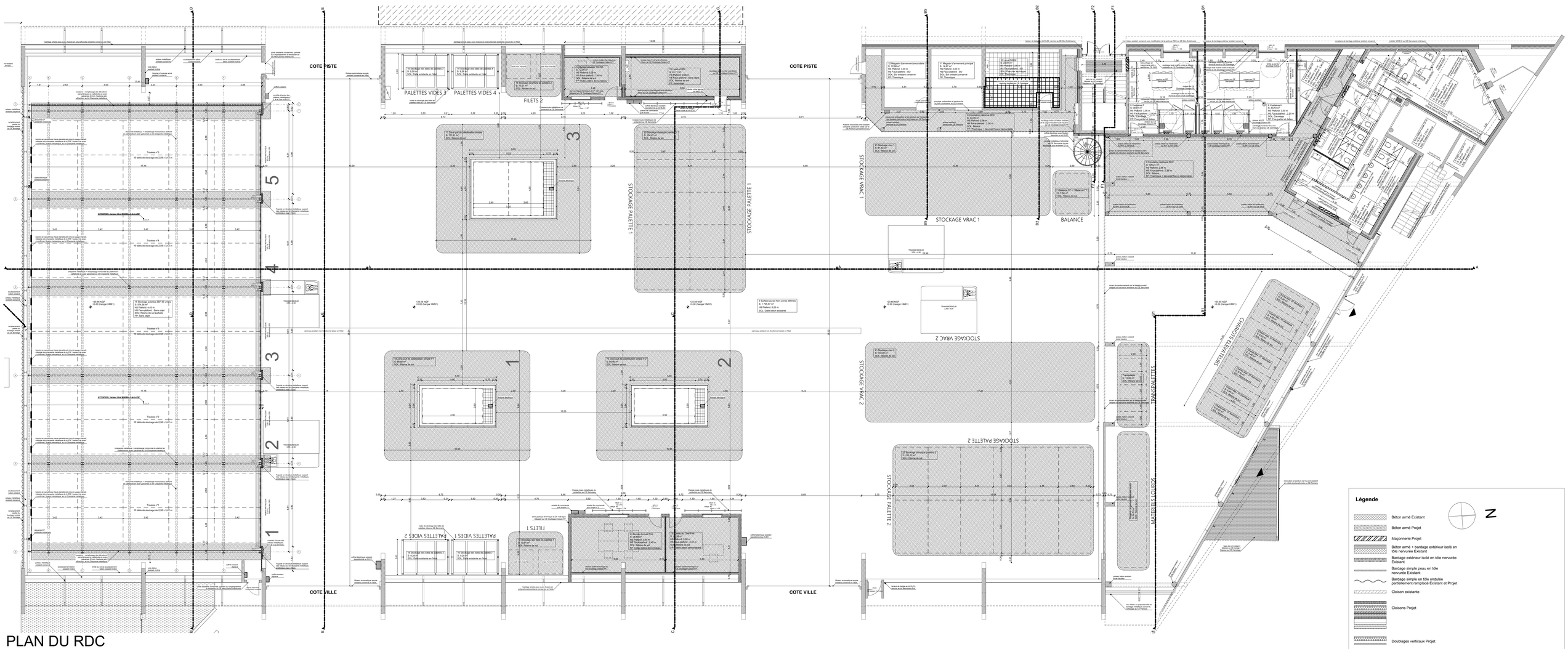

PLAN DU RDC

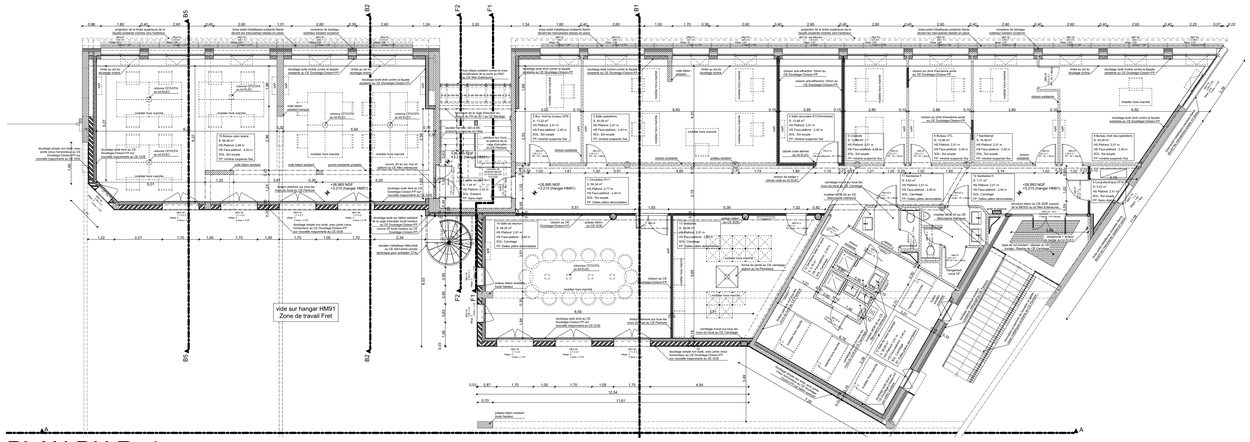

PLAN DU R+1

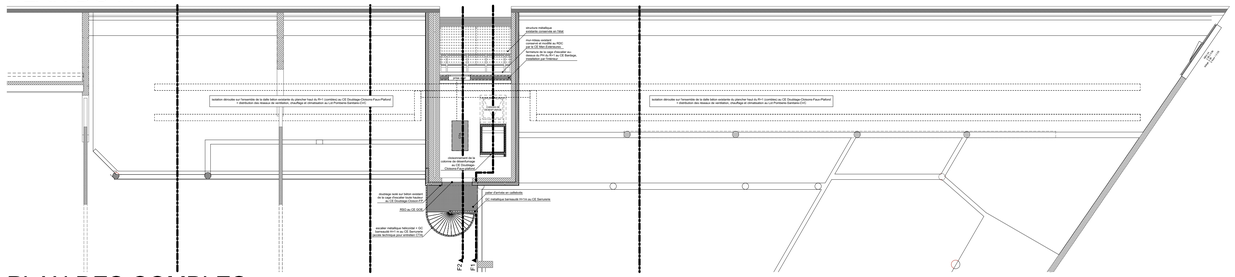

PLAN DES COMBLES

Base aérienne 125, travaux d'adaptation capacitaire de l'escale aérienne (HM91)

MAITRISE D'OUVRAGE	SERVICE D'INFRASTRUCTURE DE LA DEFENSE SUD EST 22 Avenue Landen, BP 97423, 69 347 Lyon Cedex 07	06 40 77 18 20	Nicolas ARFEUILLERE nicolas.arfeuillere@intradef.gouv.fr
ARCHITECTE MANDATAIRE	NICOLAS TOURY SA 6 ISI rue Léon Paulet, 13008 MARSEILLE	04 91 47 32 56 06 25 04 81 46	Nicolas TOURY nt@tma.archi Hania SAMET hs@tma.archi
BET TCE	BETCOM INGÉNIERIE Immeuble le Nobel, 770 Rue Alfred Nobel, 34 000 Montpellier	04 67 50 63 81 06 58 53 42 34	Nicolas PASTRE n.pastre@betcom.fr
CONTROLEUR TECHNIQUE	SOCOTEC 160 RUE LAWRENCE DURRELL BP 51206 84911 AVIGNON CEDEX 9	06 18 81 03 85	Justine CALMARTIN justine.caumartin@socotec.com
COORDONNATEUR OPC	*En attente de désignation*		
COORDONNATEUR SSI	DAFKIN 200, chemin de la Tour de l'Evêque Immeuble SAGA 30000 NIMES	04 66 64 79 58 07 50 34 50 10	Tony MILLASSEAU tmillasseau@dafkin.fr
COORDONNATEUR SPS	VERITAS ZA LEMPANT- 405 rue Emilien Gautier, 13100 Aix en Provence	06 45 12 72 39	Adib HAMDI adib.hamdi@fr.verbaverritas.com
TITRE	OBSERVATION	INDICE	DATE
		2	26/03/2026

PHASE	NOM DU DOCUMENT	ECHELLE	N° DOCUMENT
DCE	HM91 - PLANS GENERAUX	1:100	2